SECRETARIA DE SEGURANÇA E DEFESA DO CIDADÃO

Estrutura conforme lei nº 6.104/2017 e alterações e LC 97/2017

Última Alteração: 30/05/2025
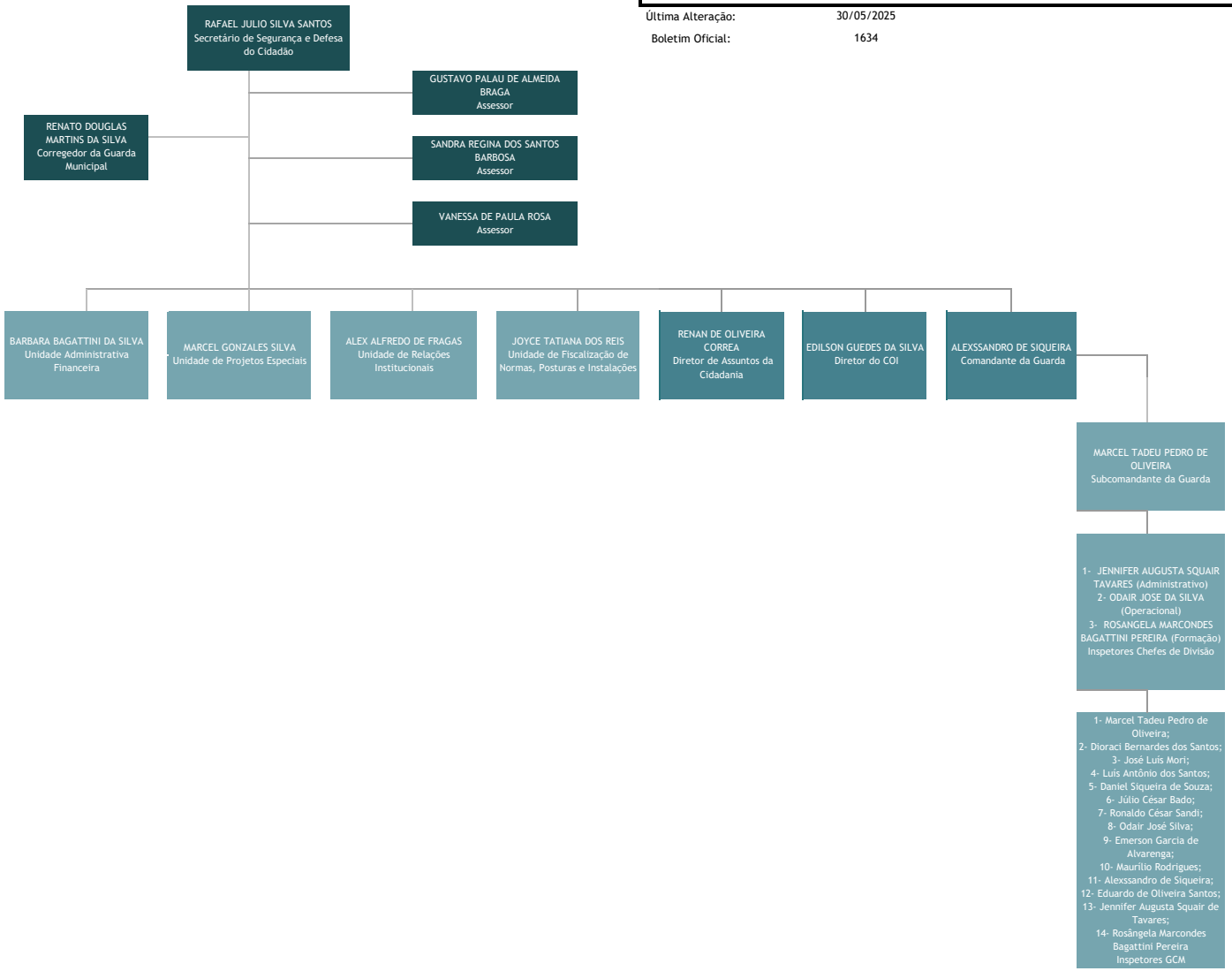
Boletim Oficial: 1634